



淡路島 サクラ会席



アウトドアリビングNARUTO

2026年3月23日(月)～5月31日(日) 春~Spring~

2025年7月リニューアル

OPEN



2025年7月NEWオープン
「Oceanfront Dining 淡路島キッチン」



毎日開催「天文台ポラリス」



春を彩る華やかな桜

休暇村 南淡路
自然にとぎめリゾート

TEL 0799-52-0291
〒656-0503 兵庫県南あわじ市福良丙870-1
<http://www.qkamura.or.jp/awaji>



お部屋のご案内

ROOM

2つの海のオーシャンビュー

鳴門海峡や福良湾を眺めながら至福のひととき



選べる
6
タイプ

- ・プレミアム和洋室2室(露天風呂・テラス付)
- ・シャワーブース付和洋室4室
- ・和洋室トイレ付8室
- ・和室トイレ付32室
- ・洋室トイレ付21室
- ・洋室バストイレ付12室(内バリアフリー対応3室)

【客室数 全79室】

※全室禁煙(ロビーに喫煙室あり)
※お部屋の並びにより配置が異なります。
※トイレ付和室、トイレ付洋室は一部山向きのお部屋がございます。

2025年7月
NEWオープン

当館で使用しています
点で支えるマットレス【エア-】

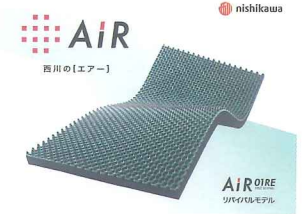

【最上階】露天風呂・テラス付き
プレミアム和洋室 *鳴門向き
(広さ約71.4㎡)

2025年7月
NEWオープン



2025年7月 NEWオープン!

鳴門海峡を望む最上階に、露天風呂・テラス付きのプレミアム和洋室が2部屋誕生しました。
ミニキッチンやドラム式洗濯乾燥機も完備しております。
ベッドは高級マットレス、日本ベッドの「シルキーポケット」を採用。最大4名までご利用いただけます。潮風を感じながら贅沢な空間で特別なひとときをお過ごしください。



【最上階】シャワーブース付き和洋室 (広さ約36㎡) *鳴門向き



2025年7月
NEWオープン

大鳴門橋と夕日を望むシャワーブース付き和洋室が4部屋誕生。3名以上の場合は畳スペースに「西川AiRマットレス」をご用意。最大4名までご利用いただけます。

【最上階】和洋室トイレ付 (広さ約36㎡) *福良向き

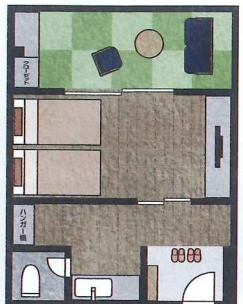

2025年7月
NEWオープン

福良湾と朝日を望む和洋室が8部屋誕生。3名以上の場合は畳スペースに「西川AiRマットレス」をご用意。最大4名までご利用いただけます。

ベーシックルーム 洋室バストイレ付 (広さ約20㎡) / 洋室トイレ付 (広さ約20㎡)

ツインタイプのお部屋にエキストラベッドを1台追加可能。最大3名までご利用いただけます。洋室バストイレ付はバリアフリー対応のお部屋が3室ございます。

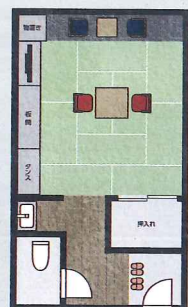
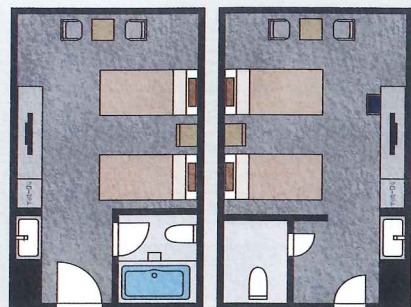

ベーシックルーム
和室トイレ付 (10畳)

10畳の和室。最大5名まで利用可能。敷布団は、質の高い睡眠が得られる西川の「AiR」を使用しています。



毎日実施! 体験プログラム
スターウォッチング 天文台ポラリス

《期間》 通年
《時間》 20:00~(約45分)
※季節により変更になる場合がございます。
《内容》 スターレンジャーによる星空観察を毎日実施。口径400mmの大型望遠鏡で季節に応じた様々な天体をご覧ください。スターレンジャーそれぞれがご案内する星のお話しもお楽しみください。※雨天など星が見えない場合は映像解説を実施。

4・5月の日にち限定
朝の体験プログラム 朝のお月見会

青空の中に見える真っ白な月。夜に見る月とは違った面白さがあります☆
《時間》 7:00~(約20分) 《予約》 不要
《実施日》 4/8(水)・9(木)・10(金)・11(土)・12(日)
5/7(木)・8(金)・9(土)・10(日)・11(月)
※本館・キャンプ場にご宿泊のお客様限定のプログラムです。
※曇天・雨天など月が見えない場合は中止させていただきます。予めご了承ください。



【土・日限定】高低差約80m 福良湾の景色を楽しむ
朝の体験プログラム 朝のお散歩会

ホテルからキャンプ場まで高低差80mの道のり。福良湾の景色と朝のすがすがしい空気を楽しみましょう。
《時間》 7:00~(約30分)
《予約》 不要
《実施日》 土・日限定
(4/11、4/12、5/9、5/10は朝のお月見会実施のためお散歩会は中止)
※階段や坂道を歩きますので、歩きやすい履物でご参加ください。
※雨天の場合は中止させていただきます。



周辺観光情報

<p>2025年10月 リニューアル オープン</p> <p>道の駅うずしお 休暇村から車で約15分</p>	<p>淡路ファームパーク イングランドの丘 休暇村から車で約25分</p>	<p>淡路人形座 休暇村から車で約10分</p>
<p>うずしおクルーズ ジョイポート淡路島 休暇村から車で約10分</p>	<p>伊弉諾神宮 休暇村から車で約50分</p>	<p>大塚国際美術館 休暇村から車で約30分</p>

自家用車でお越しのお客様

各方向より

- 名神高速・阪神高速神戸線 山陽自動車道・中国自動車道 第2神明道路
- 徳島自動車道 高松自動車道
- 垂水JCT (明石海峡大橋) 神戸淡路鳴門自動車道
- 鳴門JCT (大鳴門橋) 神戸淡路鳴門自動車道
- 淡路SA 西淡原IC 淡路島南IC

休暇村南淡路

高速バスでお越しのお客様

乗車場所: 神姫バス神戸三宮バスターミナル又は舞子
●神姫バス神戸三宮・舞子から淡路島(福良)まで乗車
●福良⇄休暇村
無料周遊バス「うずしお無料シャトルバス」利用で約10分
【福良発】14:57 16:37 【休暇村発】9:30 11:15
※上記、最終便に間に合わない場合はご連絡ください。
※徳島方面からお越しのお客様はお問い合わせください。

詳しくはこちらから

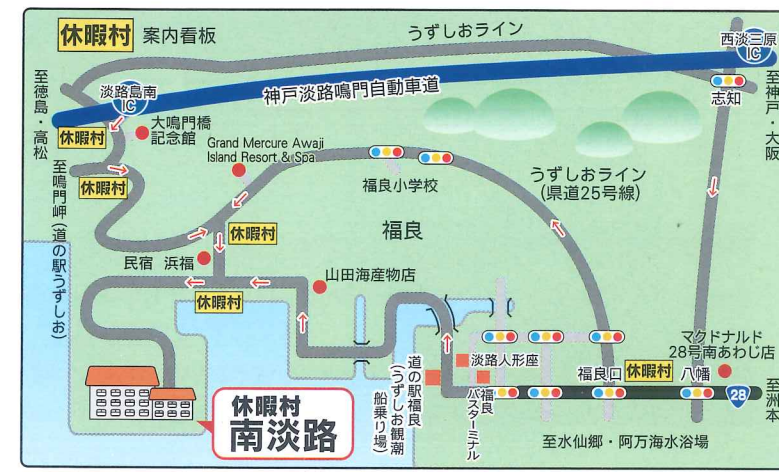

2025年7月 リニューアルOPEN

Oceanfront Dining 淡路島キッチン 海峡ビュッフェ

期間:2026年3月23日(月)~5月31日(日)

2025年7月にリニューアルした休暇村南淡路のレストラン。全長約11mのライブキッチンでは、刺身や寿司、天ぷら、生しぼりモンブランなど出来立てのお料理が並び、ライブ感あふれる雰囲気が楽しめます。ほかにも淡路島玉ねぎのオリジナルメニュー、日替わりの和・洋・中メニューなどバリエーション豊かなラインナップ。淡路島近海の新鮮な食材を使ったこだわりのビュッフェを是非ご堪能ください。



アツアツ
揚げたて
天ぷら



大人気
生しぼり
モンブラン



1室2名様ご利用時、大人1人につき(税込・入湯税150円別)

大人 1泊2食	一般	18,500円~
	Q会員	17,500円~

※1室あたりのご人数、日程により料金が変わります。
料金カレンダーをご参照ください。
※仕入れ状況により、内容や器など変更する場合がございます。

新鮮なお魚、お野菜、お肉を使った出来立て料理をご用意しております

Alcohol Drink Bar

別料金でアルコールドリンクバーもご用意しています。生ビールや日本酒、焼酎など様々なドリンクがお飲みいただけます。お食事と共に楽しい時間をお過ごしください。
※アルコールドリンクバーは予約不要です。当日お食事会場にてご注文ください。



※写真はイメージです。仕入れ状況により内容や提供方法を変更する場合がございます。

EAST SIDE AREA イーストサイドエリア



福良湾を望む開放的なダイニングエリア。ビュッフェラインにも近く、オープン席やボックス席など様々なお席をご用意しています。

WEST SIDE AREA ウェストサイドエリア



個室「UZU-渦-」



ウエストサイドエリアはお席に仕切りがあり、プライベート重視のお客様に最適のエリアです。また、グループ向けに個室を2室ご用意、個室は別料金でご利用いただけます。最大12名対応の個室「UZU-渦」、最大8名対応の個室「NAGI-風」です。

※個室は要予約制、詳しくはお問い合わせください。

~島のめぐみ~ 朝食ビュッフェ 食料自給率100%を超える淡路島の恵み



淡路島産の野菜や海産物、牛乳などを使用。ライブキッチンでは焼き立てクロワッサンやベーコンエッグ、淡路玉ねぎバーガーなど出来立てのお料理をご用意しています。福良湾の眺めも楽しみながら、たっぷりお召し上がりください。



オリジナルトッピングパンケーキ 焼き立てクロワッサン 焼きたてベーコンエッグ 地元のちりめん 淡路玉ねぎバーガー

※写真はイメージです。仕入れ状況により内容や提供方法を変更する場合がございます。

淡路島 春の味覚

春の会席は下記の2種類のプランをご用意しております。

プラン① 春の味覚「淡路島サクラマス」を使った特別会席 淡路島サクラ会席



期間:2026年
3月23日(月)~5月31日(日)

淡路島サクラマスと鯛のしゃぶしゃぶや、淡路島郷土料理の鯛そうめん、季節のお造り、淡路牛のバター焼きなど、春の味覚をお楽しみください。

《お品書き》
先 附/季節の先附
御造り/サクラマス、鯛などの刺身盛り
鍋 物/サクラマス、鯛のしゃぶしゃぶ
温 物/淡路島名物 鯛そうめん
台 物/淡路牛バター焼き

※ご飯やデザートはビュッフェのコーナーからお取りください。

大人1泊2食 一般24,600円~ **Q会員 23,600円~** 1室2名様ご利用時、大人1人につき(税込・入湯税150円別)

※1室あたりの人数、日程により料金が変わります。料金カレンダーをご参照ください。 ※仕入れ状況により、内容や器など変更する場合がございます。 ※写真の刺身盛り、しゃぶしゃぶ、鯛そうめんは2人盛りです。 ※淡路島サクラマスが、自然災害や病気の理由により仕入れが出来なくなった場合には、他のサクラマスにて御用意致します。

天然物のサクラマスは幻といわれるほど希少、養殖もサケ・マス類の中でも育てることが難しいと言われていました。福良湾は春先でも水温が低くサクラマスを育てるのに適した環境であること、また地元の養殖家の高い技術と長年の経験で養殖に成功しました。淡路島サクラマスの身は美しいピンク色で、上品な脂と濃厚な甘みがあるのが特徴です。春にしか味わえない旬の味覚を是非ご賞味ください。



プラン② 淡路牛が楽しめる特別コース 淡路牛会席

期間:2026年3月23日(月)~5月31日(日)

《お品書き》
前 菜 / 季節の物 御造り / 四種の盛り合わせ
温 物 / 淡路牛のしゃぶしゃぶ 蒸 物 / 茶碗蒸し
焼 物 / 淡路牛ステーキ 皿 物 / 淡路牛ローストビーフ

※ご飯やデザートはビュッフェのコーナーからお取りください。

1室2名様ご利用時、大人1人につき(税込・入湯税150円別)

大人1泊2食 一般24,600円~ **Q会員 23,600円~**

※1室あたりの人数、日程により料金が変わります。料金カレンダーをご参照ください。 ※仕入れ状況により、内容や器など変更する場合がございます。 ※写真のしゃぶしゃぶは2名盛りです。 ※しゃぶしゃぶ用お肉(100g)+2,000円(税込)で追加できます。



お子様用会席メニュー

(大人の方が会席でご予約の場合のみ)



小学生「お子様会席」

1泊2食 10,000円~(税込)

※プレミアム和洋室の場合は12,000円(税込)

《お品書き》・淡路島素麺 ・お刺身 ・サラダ
・ハンバーグ、エビフライ、から揚げ、ポテト
※ご飯やデザートはビュッフェコーナーからお取りください。



幼児(4歳以上)「キッズ会席」

1泊2食 5,000円~(税込)

※プレミアム和洋室の場合は6,000円(税込)

《お品書き》・淡路島素麺 ・お刺身(マグロ) ・サラダ
・ハンバーグ、エビフライ、チキンナゲット、ポテト
※ご飯やデザートはビュッフェコーナーからお取りください。

※写真はイメージです。仕入れ状況により内容や提供方法を変更する場合がございます。

一品メニュー

- ・淡路島ステーキ150g 4,500円
- ・サザエ焼き3個 2,200円
- ・のとぐろ塩焼き1尾 5,500円
- ・お造り盛合せ(2~3人前) 5,000円
- ・あわびの陶板焼き 3,800円
- ・お造り盛合せ(4~5人前) 7,000円
- ・あわびのお造り 3,800円
- ・穴子天ぷら一本揚げ 2,000円

※お電話でのご予約は前日の午前中まで承ります。 ※お造り盛合せは3日前までにご予約をお願いします。



料金のご案内

大人1泊2食 淡路島キッチン 海峡ビュッフェ
※料金は全て税込みです。 ※大人の方は別途入湯税150円が加算になります。

部屋タイプ	最大人数	1名1室	2名1室	3名1室	4名1室	5名1室
ベーシックルーム和室10畳トイレ付	5	21,500	18,500	17,500	17,500	17,500
ベーシックルーム洋室トイレ付	3	21,500	18,500	16,500	-	-
ベーシックルーム洋室バストイレ付	3	22,000	19,000	17,000	-	-
和洋室トイレ付	4	31,500	21,500	20,500	20,500	-
和洋室シャワーブース付	4	32,500	22,500	21,500	21,500	-
プレミアム和洋室(露天風呂付き)	4	58,000	33,000	32,000	32,000	-

Q会員は上記料金から1,000円引き

※3/23~3/31は上記料金から1,000円引き

お子様は**365日同一料金**

小学生 10,000円(税込) 幼児(4歳以上) 5,000円(税込) 3歳以下のお子様 無料

※プレミアム和洋室(露天風呂付き)をご利用の場合

小学生 12,000円(税込) 幼児(4歳以上) 6,000円(税込) 3歳以下のお子様 無料

宿泊料金カレンダー

2026年3月 March							2026年4月 April							2026年5月 May						
日	月	火	水	木	金	土	日	月	火	水	木	金	土	日	月	火	水	木	金	土
23	24	25	26	27	28	29	1	2	3	4	5	6	7	1	2	3	4	5	6	7
30	31						8	9	10	11	12	13	14	8	9	10	11	12	13	14
							15	16	17	18	19	20	21	15	16	17	18	19	20	21
							22	23	24	25	26	27	28	22	23	24	25	26	27	28
							29	30						29	30					
														31						

■ Bシーズン 1,100円(税込)増し
■ Cシーズン 2,200円(税込)増し
■ Dシーズン 3,300円(税込)増し
■ Fシーズン 5,500円(税込)増し

のんびり島旅 お得な滞在プラン

期間:2026年4月6日(月)~5月31日(日)

1室2名様ご利用時、大人1人につき(税込・入湯税150円別)
大人2泊4食 **Q会員 32,000円~** (1泊につき16,000円~)

※カレンダーのB・C・D・F期間は対象外です。 ※各和洋室はプラン対象外です。

2泊4食 大人1人につき	部屋タイプ	1名1室	2名1室	3名1室	4名1室	5名1室
Q会員	ベーシックルーム和室10畳トイレ付	38,000	32,000	30,000	30,000	30,000
	ベーシックルーム洋室トイレ付	40,000	34,000	32,000	32,000	32,000
一般	ベーシックルーム和室10畳トイレ付	38,000	32,000	28,000	-	-
	ベーシックルーム洋室トイレ付	40,000	34,000	30,000	-	-
Q会員	ベーシックルーム和室バストイレ付	39,000	33,000	29,000	-	-
	ベーシックルーム洋室バストイレ付	41,000	35,000	31,000	-	-

3泊以上の場合、2泊プランよりさらにお得!

3泊6食の場合 (1泊につき) **500円引き**
4泊8食の場合 (1泊につき) **1,000円引き**
5泊10食の場合 (1泊につき) **1,500円引き**

※ご夕食は「海峡ビュッフェ」でご用意いたします。
プラス料金で「淡路島サクラ会席」や「淡路牛会席」に変更も可能です。
※お部屋の清掃はございません。アメニティ交換のみ行います。清掃は4泊目のみ行います。

人気の美術館で芸術を楽しむ 大塚国際美術館入館券付き宿泊プラン

大塚国際美術館の入館券が付いたお得なプラン。世界26カ国の西洋名画を陶板で原寸大再現している唯一の美術館です。日本に居ながら世界を旅したような体験ができます。ご夕食は「海峡ビュッフェ」をご用意。

1泊2食 大人1人につき

部屋タイプ	1名1室	2名1室	3名1室	4名1室	5名1室
和室10畳トイレ付	24,500	21,500	20,500	20,500	20,500
洋室トイレ付	24,500	21,500	19,500	-	-
洋室バストイレ付	25,000	22,000	20,000	-	-
和洋室トイレ付	34,500	24,500	23,500	23,500	-
和洋室シャワーブース付	35,500	25,500	24,500	24,500	-
プレミアム和洋室	61,000	36,000	35,000	35,000	-

Q会員は上記料金から1,000円引き

※入館券は当日チェックイン時にお渡し、事前送付はできません。
※入館券は大人のみとなります。学生は別途にてお買い求めください。
※休館日は月曜日(祝日の場合は翌日)です。

鳴門海峡と大鳴門橋を望む絶景温泉 南淡温泉 潮騒の湯

南淡路温泉郷には6つの源泉があり、当ホテルの「潮騒の湯」は保湿効果が高いと評判の南淡温泉を源泉としています。また、ガラス窓や露天風呂からは大鳴門橋や鳴門海峡の景色を楽しむことができます。



【泉質】
カルシウム塩化物泉

【効能】

火傷、外傷、関節痛、筋肉痛
五十肩、痔、神経痛、打ち身、疲労回復
皮膚病、婦人病、冷え性など